



# REGLAMENTO PARTICULAR



**47 RALLYE DE AVILES HISTÓRICO**

**7 Y 8 de Julio de 2023**



## REGLAMENTO PARTICULAR ÍNDICE

### MODALIDADES GENERALES

Art. 1 – ORGANIZACIÓN .....	Pág.3
Art. 2 – PUNTUABILIDAD .....	Pág.4
Art. 3 – DESCRIPCIÓN PARA AMBAS MODALIDADES .....	Pág.5
Art. 4 – LOCALIZACIONES DEL RALLYE .....	Pág.6
Art. 5 – SOLICITUD DE INSCRIPCIÓN – INSCRIPCIONES .....	Pág.7
Art. 6 – DERECHOS DE INSCRIPCIÓN – SEGUROS .....	Pág.7
Art. 7 – PUBLICIDAD .....	Pág.7
Art. 8 – DESARROLLO DEL RALLYE .....	Pág.8
Art. 9 – ITINERARIO – HORARIO .....	Pág.9

### DISPOSICIONES COMPLEMENTARIAS

1 – TRAMO DE CALIBRACIÓN .....	Pág.10
2 – RECONOCIMIENTOS .....	Pág.10
3 – ASISTENCIAS Y REAGRUPAMIENTO .....	Pág.10
4 – SISTEMA GPS (velocidad) Y CRONOMETRAJE (regularidad) .....	Pág.10
5 – SEGURIDAD DE LOS PARTICIPANTES .....	Pág.11
6 – SERVICIO DE GRUAS EN LOS TRAMOS .....	Pág.11
7 – REMOLQUES .....	Pág.11
8 – RELACIONES CON LOS COMPETIDORES .....	Pág.11
9 – MAPAS DE LA PRUEBA .....	Pág.12

El presente Reglamento Particular queda aprobado a efectos deportivos.

Madrid, a 4 de julio de 2023



Fdo.: Paloma Izquierdo  
Directora Deportiva





## Art. 1. ORGANIZACIÓN

### 1.1 DEFINICIÓN

El [nombre completo del organizador] organiza el **47 Rallye de Avilés Histórico**, que se celebrará los días 7 y 8 de Julio de 2023. Este rallye se disputará de acuerdo con lo dispuesto en los siguientes reglamentos por orden de prelación:

- Las Prescripciones Comunes a los Campeonatos, Copas, Trofeos y Challenges de España, en lo que sea de aplicación.
- Reglamento Deportivo y Técnico del Campeonato de España de Rallyes de Velocidad para Vehículos Históricos, en lo que sea de aplicación.
- Reglamento Deportivo y Técnico del Campeonato de España de Rallyes de Regularidad para Vehículos Históricos, en lo que sea de aplicación.
- El presente Reglamento Particular.

En caso de contradicción entre estas normativas prevalecerá la de rango superior, excepto en lo referente a las normativas específicas de los Campeonatos de Velocidad y Regularidad que no tendrán aplicación entre sí y no entrarán en conflicto en la aplicación del orden de prelación (casos b1 y b2).

El C.D.I. será de aplicación en los aspectos generales, de procedimiento, reclamaciones y de apelación.

Nº de Visado RFEDA XXXXX

Fecha: XX-XX-2023

### 1.2. COMITÉ DE ORGANIZACIÓN

Presidente:	D. José Ignacio López Suárez
Miembros:	D. Arsenio Álvarez Vizoso D. Juan Fernández García D. Bruno González González D. José Benito González Fernández D. Alejandro González González D. Javier López García D. Alberto Menéndez López D. José Ramón Rodríguez Rodríguez D. Óscar González Sánchez
Secretario:	

### 1.3. OFICIALES

#### Comisarios Deportivos:

Presidente:	D. Francisco Julián Antón García D. Carlos Rodríguez Cabezas D. Manuel Díaz Sánchez	(Lic. CD-0808-ESP/M) (Lic. CD-2676-ESP/AS) (Lic. CD-6624-ESP/AS)
Secretario:	D. Óscar González Sánchez	(Lic. SC-7055-ESP/AS)
<b>Observador R.F.E. de A:</b>	D. Luis González Rubio	(Lic. CD-0776-ESP/M)
<b>Director de Carrera:</b>	D. José Ignacio López Suárez	(Lic. DC-6699-ESP/AS)
<b>Directores Adjuntos:</b>	D. Samuel Iglesias Martínez D. Alberto Rodríguez García D. Jaime Rodríguez Gozalo	(Lic. DC-6712-ESP/AS) (Lic. DC-6706-ESP/AS) (Lic. DC-6988-ESP/AS)
<b>Secretario de la Prueba:</b>	D. Oscar González Sánchez	(Lic. SC-7055-ESP/AS)
<b>Delegado Seguridad R.F.E. de A:</b>	D. Luis González Rubio	(Lic. DC-0776-ESP/M)
<b>Responsables de la Seguridad:</b>		
Responsable:	D. Carlos Bermúdez Pérez	(Lic. DC-6729-ESP/AS)
Adjuntos:	D. José Ramón Rodríguez Rodríguez D. Javier López García	(Lic. DC-6778-ESP/AS) (Lic. DC-6826-ESP/AS)
<b>Delegado Técnico R.F.E. de A:</b>	D. Fernando Pérez Sánchez	(Lic. JOC-0639-ESP/CAT)
Adjunto Delegado Técnico:	D. Julio Castrejón Palao	Lic. JOC-0806-ESP/M)
<b>Comisarios Técnicos:</b>		
Responsable	D. Jesús Aranda Fernández	(Lic. JOC-5255-ESP/AS)

**Relaciones con los Competidores:**

D. Arsenio Álvarez Vizoso (Lic. ORC-6981-ESP/AS)  
 Adjunto: D. Ramón Hevia Díaz (Lic. En tramite)

**Responsable de cronometraje Velocidad:**

D. José Ramón Menéndez Fernández (Lic. JOB-7018-ESP/AS)

**Responsable de cronometraje Regularidad:**

D. José Ramón Menéndez Fernández (Lic. JOB-7018-ESP/AS)

**Coordinador Cronometraje:**

D. Alberto Rodríguez García (Lic. OB-6710-ESP/AS)

**Jefes de Tramo:**

D. Ángel García Cerro (Lic. JDA-6916-ESP/AS)  
 D. Rubén Sierra Criado (Lic. JDA-6204-ESP/AS)

**Responsable de zona de asistencia y parques:**

D. Andres Caravia Gutiérrez (Lic. OD-6915-ESP/AS)

**Responsable de los Servicios Médicos:**

D. Miguel Torres Campa-Santamaria (Lic. JOM-6192-ESP/AS)

**Responsable Marketing, prensa y protocolo:**

D. Fran Nevado González (Lic. JDA-7003-ESP/AS)

**Escuderías Colaboradoras:**

Bimenes Motor Sport

El resto del cuadro de todos los oficiales que actúen en la prueba (relaciones con los concursantes, equipos de CC.TT., cronometradores, adjuntos de diferentes áreas, etc.) será comunicado mediante complemento con sus cargos y números de licencia correspondientes.

**1.4. IDENTIFICACIONES:**

Las identificaciones de los oficiales del rallye serán las siguientes:

- **Jefes de Tramo:** ROJO
- **Cronometradores:** AZUL
- **Comisarios de Seguridad:** NARANJA
- **Comisarios de Parque:** AZUL
- **Comisarios Técnicos:** VERDE
- **Relaciones con los Competidores:** ROJO

**Art. 2. PUNTUABILIDAD**

El rallye será puntuable para los siguientes Campeonatos, Copas y Trofeos:

**Campeonato de España de Rallyes de Velocidad para Vehículos Históricos:**

- Campeonato de España de pilotos de Rallyes de Velocidad para Vehículos Históricos – Pre 81.
- Campeonato de España de copilotos de Rallyes de Velocidad para Vehículos Históricos – Pre 81.
- Campeonato de España de pilotos de Rallyes de Velocidad para Vehículos Históricos – Pre 90.
- Campeonato de España de copilotos de Rallyes de Velocidad para Vehículos Históricos – Pre 90.
- Campeonato de España de pilotos de Rallyes de Velocidad para Vehículos Históricos – Pre 2000.
- Campeonato de España de copilotos de Rallyes de Velocidad para Vehículos Históricos – Pre 2000.
- Copa de España de pilotos de Rallyes de Velocidad para Vehículos Históricos – Categoría Classics.
- Copa de España de copilotos de Rallyes de Velocidad para Vehículos Históricos – Categoría Classics.
- Trofeo de España de pilotos de Rallyes de Velocidad para Vehículos Históricos – Categoría Classic Silueta.
- Trofeo de España de copilotos de Rallyes de Velocidad para Vehículos Históricos – Categoría Classic Silueta.
- Trofeo de España de clubes/escuderías de Rallyes de Velocidad para Vehículos Históricos (en cada certamen).



### Campeonato de España de Rallyes de Regularidad para Vehículos Históricos:

- Campeonato de España de pilotos de Rallyes de Regularidad Sport para Vehículos Históricos.
- Campeonato de España de copilotos de Rallyes de Regularidad Sport para Vehículos Históricos.
- Campeonato de España de pilotos de Rallyes de Regularidad para Vehículos Históricos.
- Campeonato de España de copilotos de Rallyes de Regularidad para Vehículos Históricos.
- Trofeo de España de clubes/escuderías de Rallyes de Regularidad para Vehículos Históricos, en cada certamen (Regularidad Sport y Regularidad).

### Art. 3. DESCRIPCIÓN PARA AMBAS MODALIDADES

3.1. Distancia total del recorrido:	319,640 Km.
3.2. Número total de tramos cronometrados:	8
3.3. Distancia total de tramos cronometrados:	108,828 Km.
3.4. Número de Secciones:	4
3.5. Número de Etapas:	1

### 3.6. PROGRAMA-HORARIO

Fecha	Horario	Acto	Lugar
<b>Lunes 29 de Mayo</b>	10:00	Apertura de inscripciones	Tablón de Avisos <a href="http://www.rallyeaviles.es">www.rallyeaviles.es</a>
<b>Miércoles 7 de Junio</b>	09:00	Publicación del Reglamento Particular, Libro de Ruta y del Tramo de Calibración	
<b>Miércoles 28 de Junio</b>	14:00	Cierre de Inscripciones (1 <sup>er</sup> Plazo) Apertura Inscripciones (2 <sup>o</sup> Plazo -Derechos dobles)	
<b>Viernes 30 de Junio</b>	10:00	Cierre de Inscripciones (2 <sup>o</sup> Plazo)	
	20:00	Publicación Lista Oficial de Inscritos	
<b>Miércoles 5 de Julio</b>	10:00	Publicación De Horarios de Verificaciones Técnicas Asignación espacios Zona de Asistencia	Secretaría del Rallye Escudería Avilesina C/ La Cámara, 49 entlo. 33400 AVILÉS
	De 16:00 a 21:00	Entrega de documentaciones (con cita previa) Verificación de documentos y firma de los mismos	
<b>Jueves 6 de Julio</b>	De 10:00 a 13:00 De 16:00 a 21:00	Entrega de documentaciones (con cita previa) Verificación de documentos y firma de los mismos	Cita Previa: 985 52 00 90
	12:45	Cierre de la Secretaría del rallye	
	14:45	Apertura Oficina Permanente	
<b>Viernes 7 de Julio</b>	15:00	Constitución del Colegio de CCDD Primera Reunión Colegio Comisarios Deportivos	Oficina Permanente Complejo Deportivo Avilés Entrada por: Plaza Donantes de Sangre, 2
	De 15.00 a 19.00	Montaje de GPS y transpondedores (previo a las Verificaciones) Verificaciones (Según convocatoria individual con CH).	Tablón de Avisos <a href="http://www.rallyeaviles.es">www.rallyeaviles.es</a>
	19:00	Publicación Medias de Regularidad	
	20:00	Publicación de autorizados a la Ceremonia de Salida Publicación de Autorizados a Tomar la Salida y Orden de Salida	Centro Cultural Niemeyer
	De 18:30 a 20:00	Entrada de Vehículos al Parque para la Ceremonia de Salida	
	20:30	Ceremonia de Salida	
	De 20:40 A 21:15	Entrada de Vehículos Parque Cerrado de Salida	Plaza de España (Ayto. de Avilés)



Fecha	Horario	Acto	Lugar
<b>Sábado 8 de Julio</b>	08:15	Comienzo de entrega del carnet de control (15' antes de la hora teórica de salida).	Podio de Salida - Llegada Ayuntamiento de Avilés Plaza de España AVILÉS
	08:30	Salida del 1 <sup>er</sup> participante Comienzo de la 1 <sup>a</sup> Sección	
	20:00	Llegada 1 <sup>er</sup> participante Fin de la 4 <sup>a</sup> Sección FIN DE RALLYE Desmontaje del GPS y transpondedores de cronometraje	
	20:45	Publicación de la Clasificación Final Provisional del TC+	Tablón Oficial de Avisos <a href="http://www.rallyeaviles.es">www.rallyeaviles.es</a>
	21:15	Entrega de Trofeos	Podio de Salida - Llegada Plaza de España AVILÉS
		Publicación de la Clasificación Final Provisional de Regularidad y la Clasificación Final Oficial TC+	Tablón Oficial de Avisos <a href="http://www.rallyeaviles.es">www.rallyeaviles.es</a>
	21:45	Publicación de la Clasificación Final Oficial de Regularidad y Apertura Parque Cerrado (Solo Regularidad)	Servicio SEAT-CUPRA VAROCAR Travesía del Cristal 33 - 33401 AVIILES
		Verificaciones Finales (Velocidad)	
23:15	Publicación de la Clasificación Final Provisional de Velocidad	Tablón Oficial de Avisos <a href="http://www.rallyeaviles.es">www.rallyeaviles.es</a>	
23:45	Publicación de las Clasificación Final Oficial de Velocidad y Apertura del Parque Cerrado (velocidad)		

#### Art. 4. LOCALIZACIONES DEL RALLYE

##### 4.1 SECRETARIA PERMANENTE DEL RALLYE

- Desde el día 15 de Mayo de 2023 hasta el 25 de Junio de 2023, en horario de 11:00 horas a 14:00 horas y de 21:00 a 22.00 horas
- Desde el día 26 de Junio de 2023 hasta el 6 de Julio de 2023, en horario de 10:00 horas a 14:00 horas y de 16:00 horas a 22:00 horas

Organizador: **Escudería Avilesina**  
 Dirección: C/ La cámara, 49 entresuelo  
 Localidad: Avilés  
 Teléfono: 985 52 00 90  
 E-mail: rallye@rallyeaviles.es  
 Web: www.rallyeaviles.es

##### 4.2 OFICINA PERMANENTE DEL RALLYE

- La Oficina Permanente del Rallye, a partir del día 7 de Julio de 2023, en horario ajustado al Programa-Horario del rallye, estará situada en:

Ubicación: **Complejo Deportivo Avilés**  
 Dirección: Plaza Donantes de Sangre, 2  
 Localidad: Avilés  
 Teléfono: 985 52 54 42  
 E-mail: rallye@rallyeaviles.es  
 Web: www.rallyeaviles.es

Los participantes deberán estar en contacto con la Secretaría Permanente y la web del rallye: [www.rallyeaviles.es](http://www.rallyeaviles.es) y <https://webapp.sportity.com/channel/RHAVILES> con el fin de tener conocimiento de la publicación de eventuales Boletines de Información.

##### TABLÓN OFICIAL DE AVISOS

- Desde el día de 15 Mayo de 2023 hasta el 7 de Julio de 2023, en la Secretaría Permanente.
- Desde el día 7 de Julio de 2023 hasta la finalización del rallye, en la Oficina Permanente.  
[www.rallyeaviles.es](http://www.rallyeaviles.es) y <https://webapp.sportity.com/channel/RAVILESH23>





#### 4.4. LOCALIZACIONES RALLYE CON COORDENADAS GPS Y ENLACES A GOOGLE MAPS

LOCALIZACION	COORDENADAS	ENLACE GOOGLE MAPS
Secretaría Permanente: Escudería Avilesina	N 43º 33' 30" - W 5º 56' 20"	<a href="https://goo.gl/maps/yUwZJTujxXKSqoiJ7">https://goo.gl/maps/yUwZJTujxXKSqoiJ7</a>
Oficina Permanente: Complejo Deportivo Avilés	N 43º 35' 23" - W 5º 56' 02"	<a href="https://goo.gl/maps/dGtrpS2MUofNXD6w6">https://goo.gl/maps/dGtrpS2MUofNXD6w6</a>
Verificaciones Técnicas Previas: Complejo Deportivo Avilés	N 43º 35' 23" - W 5º 56' 02"	<a href="https://goo.gl/maps/dGtrpS2MUofNXD6w6">https://goo.gl/maps/dGtrpS2MUofNXD6w6</a>
Salida Protocolaria: Centro Cultural Niemeyer	N 43º 35' 23" - W 5º 56' 03"	<a href="https://goo.gl/maps/rMJ94NLS4143G5PW9">https://goo.gl/maps/rMJ94NLS4143G5PW9</a>
Parque Cerrado: Plaza de España	N 43º 35' 20" - W 5º 55' 20"	<a href="https://goo.gl/maps/Q41CrrYvuUzTLAu2A">https://goo.gl/maps/Q41CrrYvuUzTLAu2A</a>
Zona Asistencia: Complejo Deportivo Avilés	N 43º 35' 23" - W 5º 56' 02"	<a href="https://goo.gl/maps/dGtrpS2MUofNXD6w6">https://goo.gl/maps/dGtrpS2MUofNXD6w6</a>
Reagrupamientos: Piedras Blancas	N 43º 35' 30" - W 5º 58' 50"	<a href="https://goo.gl/maps/72sgN9YRM8HHtVUc8">https://goo.gl/maps/72sgN9YRM8HHtVUc8</a>
Verificaciones Técnicas Finales: servicio SEAT – Cupra Varocar	N 43º 57' 36" - W 5º 23' 22"	<a href="https://goo.gl/maps/i2Fi2ZRExmRQUiD89">https://goo.gl/maps/i2Fi2ZRExmRQUiD89</a>

#### Art.5. SOLICITUD DE INSCRIPCIÓN – INSCRIPCIONES

##### 5.1 FECHA Y HORARIO LÍMITE DE LA SOLICITUD DE INSCRIPCIÓN

El cierre de las inscripciones tendrá lugar a las **14:00 horas** del **28 de Junio** de 2023. El único procedimiento válido para la inscripción es a través de la plataforma on-line de la RFEDA. Los detalles relativos al copiloto pueden ser completados hasta el momento de las verificaciones administrativas.

5.2 El Comité Organizador se reserva el derecho de rehusar una inscripción de acuerdo con lo establecido en el artículo 3.14 del CDI.

#### Art.6. DERECHOS DE INSCRIPCIÓN

6.1 Los derechos de inscripción por equipo se fijan en:

##### 6.1.1 Campeonato de España de Rallyes de Velocidad:

- Con la publicidad propuesta por el organizador: **590 € (IVA INCLUIDO)**
- Sin la publicidad propuesta por el organizador: **1.180 € (IVA INCLUIDO)**

Nota: el sistema GPS para velocidad está incluido en el precio de inscripción.

##### 6.1.2 Campeonato de España de Rallyes de Regularidad Sport:

- Con la publicidad propuesta por el organizador: **390 € (IVA INCLUIDO)**
- Sin la publicidad propuesta por el organizador: **780 € (IVA INCLUIDO)**

##### 6.1.3. Campeonato de España de Rallyes de Regularidad:

- Con la publicidad propuesta por el organizador: **330 € (IVA INCLUIDO)**
- Sin la publicidad propuesta por el organizador: **660 € (IVA INCLUIDO)**

6.1.4 Tanto la inscripción como el pago de la misma deberá realizarse a través del sistema establecido por la RFEDA para ello, en el siguiente enlace:

- Velocidad: <https://www.rfeda.es/inscripcion/c/0/i/61478477/cervh-ve>
- Regularidad: <https://www.rfeda.es/inscripcion/c/0/i/61478476/cervh-reg>

6.2. La solicitud de inscripción no será aceptada si no va acompañada de:

- Los derechos de inscripción.
- Si no está debidamente cumplimentada en todos sus apartados.
- Entrega de toda la documentación solicitada.

6.3 Los derechos de inscripción serán totalmente reembolsados:

- A los solicitantes cuya inscripción haya sido rechazada.
- En caso de que el rally no se celebrara.
- El Organizador podrá rembolsar hasta un 100% de los derechos de inscripción a los Concursantes que, por razones de fuerza mayor debidamente verificadas, no pudieran presentarse a la salida del rally.
- No se devolverán los derechos de inscripción a aquellos participantes sancionados a criterio de la organización por incumplimiento del punto 1 de las Disposiciones Complementarias relativas a los reconocimientos.





#### 6.4.SEGURO

Todos los datos referentes a la cobertura del seguro figuran en el Capítulo VI de las Prescripciones Comunes de los Campeonatos, Copas, Trofeos y Challenges de España 2023.

#### Art.7. PUBLICIDAD

7.1 Los participantes que acepten la publicidad propuesta por el Organizador, deberán reservar los espacios descritos a continuación:

A) Publicidad OBLIGATORIA (números de competición, placas delantera y trasera y banda lateral de los números de competición).

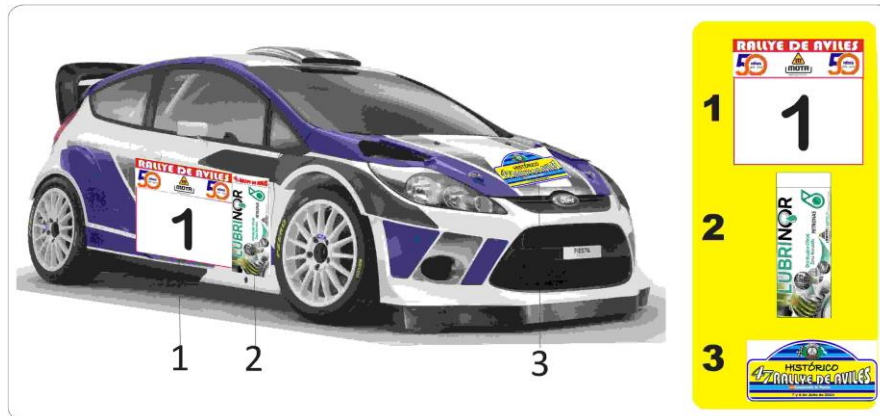

#### Art. 8. DESARROLLO DEL RALLY

##### 8.1 HORA OFICIAL DEL RALLY

Durante el transcurso del rally la hora oficial será <https://time.is/es/UTC+2>

##### 8.2. BRIEFING

En caso de que el Organizador incluya un briefing en el Programa-Horario, este será obligatorio para todos los participantes.

##### 8.3. CEREMONIA DE SALIDA

En el caso de celebrarse, la Ceremonia de Salida se llevará a cabo en el pódium de salida el 7 de Julio de 2023 a las 20:30 horas, y será obligatoria su asistencia para todos los participantes inscritos en la prueba.

##### 8.4 TROFEOS

###### 8.4.1 Campeonato de España de Rallyes de Velocidad para Vehículos Históricos:

Se repartirán los trofeos recogidos en el Art. 32 del Reglamento Deportivo.

###### 8.4.2 Campeonato de España de Rallyes de Regularidad para Vehículos Históricos:

Se repartirán los trofeos recogidos en el Art. 22 del Reglamento Deportivo.

En el caso de puntuar para un certamen autonómico o algún otro trofeo, incluir los trofeos a entregar aquí.





Art. 9. ITINERARIO – HORARIO

9.1. PRIMERA ETAPA

ITINERARIO-HORARIO										Sábado, 8 de julio de 2023	
Sector	CH TC	Descripción	km TC	km Enlace	Km Sector	Tiempo	km/h	Hora 1ª	Sección		
1	CH 0	Salida del rallye - Plaza de España (Avilés)						8:30	1ª		
	CH 0A	Entrada asistencia		1,55	1,55	0:07	13,29	8:37			
2		"A" Complejo Deportivo Avilés		(1,55)	(1,55)	0:15					
3	CH 0B	Salida asistencia						8:52			
	CH 1	Tabaza		12,37	12,37	0:16	46,39	9:08			
4	TC 1	TAMÓN-SERIN	13,639			0:03		9:11			
	CH 2	Ferroñes		11,76	25,40	0:34	44,82	9:45			
5	TC 2	FERROÑES-CORVERA	14,843			0:03		9:48			
	CH 2A	Entrada reagrupamiento		16,56	31,40	0:40	47,10	10:28			
Reagrupamiento - PIEDRAS BLANCAS (Avda. Principal)						0:20					
6	CH 2B	Salida reagrupamiento						10:48			
	CH 2C	Entrada asistencia		5,43	5,43	0:13	25,06	11:01			
7		"B" Complejo Deportivo Avilés	(28,482)	(46,12)	(74,60)	0:20					
8	CH 2D	Salida Asistencia						11:21			
	CH 3	Tabaza		12,37	12,37	0:16	46,39	11:37			
9	TC 3	TAMÓN-SERIN	13,639			0:03		11:40			
	CH 4	Ferroñes		11,76	25,40	0:34	44,82	12:14			
10	TC 4	FERROÑES-CORVERA	14,843			0:03		12:17			
	CH 4A	Entrada reagrupamiento		16,56	31,40	0:40	47,10	12:57			
Reagrupamiento - PIEDRAS BLANCAS (Avda. Principal)						0:20					
11	CH 4B	Salida reagrupamiento						13:17			
	CH 4C	Entrada asistencia		5,43	5,43	0:13	25,06	13:30			
12		"C" Complejo Deportivo Avilés	(28,482)	(46,12)	74,60)	1:40					
13	CH 4D	Salida asistencia						15:10			
	CH 5	La Picoso		14,03	14,03	0:20	42,09	15:30			
14	TC 5	LA PICOSA-SOLIS	10,298			0:03		15:33			
	CH 6	La Peral		24,80	35,10	0:43	48,98	16:16			
15	TC 6	LA PERAL-RIBERAS	15,640			0:03		16:19			
	CH 6A	Entrada reagrupamiento		13,20	28,84	0:35	49,44	16:54			
Reagrupamiento - PIEDRAS BLANCAS (Avda. Principal)						0:15					
16	CH 6B	Salida reagrupamiento						17:09			
	CH 6C	Entrada asistencia		5,43	5,43	0:13	25,06	17:22			
17		"D" Complejo Deportivo Avilés	(25,932)	(57,48)	(83,41)	0:20					
18	CH 6D	Salida asistencia						17:42			
	CH 7	La Picoso		14,03	14,03	0:20	42,09	18:02			
19	TC 7	LA PICOSA-SOLIS (TC Plus)	10,298			0:03		18:05			
	CH 8	La Peral		24,80	35,10	0:43	48,98	18:48			
20	TC 8	LA PERAL-RIBERAS	15,640			0:03		18:51			
	CH 8A	Entrada asistencia		18,77	34,41	0:44	46,92	19:35			
21		"E" Complejo Deportivo Avilés	(25,932)	(57,61)	(83,54)	0:15					
22	CH 8B	Salida asistencia						19:50			
	CH 8C	Fin del rallye - Plaza de España (Avilés)		1,94	1,94	0:10	11,64	20:00			

TOTAL	108,840	210,790	319,63
1ª Sección	28,482	42,238	70,72
2ª Sección	28,482	46,118	74,60
3ª Sección	25,938	57,462	83,40
4ª Sección	25,938	64,972	90,91
			34,05 %



## DISPOSICIONES COMPLEMENTARIAS

### 1. TRAMO DE CALIBRACIÓN

El tramo de calibración será publicado en el Tablón Oficial de Avisos y en la Web del rallye el 7 de Junio de 2023 a partir de las 09:00 horas. También estará en el road-book del rallye.

### 2. RECONOCIMIENTOS

Se atenderán a las protestas y reclamaciones de miembros de la organización, vecinos del lugar y Guardia Civil de Tráfico sobre conductas irrespetuosas o temerarias de los participantes a los cuales se les aplicará la sanción correspondiente con total rigor si ha lugar.

#### 2.1. GENERALIDADES

En rallyes que sean puntuables para el Campeonato Europeo de Rallyes para Vehículos Históricos FIA y el Campeonato de España de Rallyes para Vehículos Históricos será de aplicación lo establecido en el Reglamento Particular Estándar del Campeonato Europeo de Rallyes para Vehículos Históricos de la FIA.

En rallyes que sean puntuables exclusivamente para el Campeonato de España será de aplicación lo establecido en este Reglamento Particular así como en los reglamentos deportivos de velocidad y regularidad en cuanto a limitaciones de los vehículos de reconocimiento, y control y sanciones.

Introducir aquí lo que el organizador estime oportuno para los reconocimientos.

#### 2.2. CONTROL Y SANCIONES

**2.2.1** Las infracciones a las normas de Tráfico, detectadas por las autoridades, serán penalizadas por el Colegio de Comisarios Deportivos, mediante la aplicación de penalizaciones en tiempo y pudiendo llegar hasta la exclusión en caso de infracción muy grave.

**2.2.2** El concursante será responsable de las conductas de los miembros de su equipo y deberá dar las máximas facilidades para el control fehaciente de esta normativa. En este concepto de equipo debe entenderse cualquier persona que de una u otra manera tenga relación con el mismo, siendo de aplicación al concursante y personas afectadas todo lo establecido en este artículo.

### 3. ASISTENCIAS Y REAGRUPAMIENTOS

#### 3.1. PARQUES DE ASISTENCIA

**Velocidad:** las asistencias se realizarán en las zonas destinadas al efecto, las cuales estarán detalladas en el Road Book. Cada equipo tendrá opción a una (1) placa de asistencia y se situará en el lugar que les designe la organización.

**Regularidad:** las asistencias se realizarán en las zonas destinadas al efecto, las cuales estarán detalladas en el Road Book. Cada equipo tendrá opción a una (1) placa de asistencia y se situará en el lugar que les designe la organización.

**Está totalmente prohibido repostar en los Parques de Asistencia salvo en la zona de refuelling.** Asimismo, se podrá repostar en las Estaciones de Servicio que se detallan en Road Book.

Para el 47 Rallye de Avilés Histórico están previstos los siguientes Parques de Asistencia:

Lugar: Complejo Deportivo Avilés

#### 3.2. VEHÍCULOS AUTORIZADOS EN LOS PARQUES DE ASISTENCIA

Un máximo de UN vehículo de asistencia por vehículo inscrito tendrán acceso al Parque de Asistencia y no será autorizada la entrada a ningún vehículo que no lleve la placa de "Asistencia" facilitada por la Organización pegada en la parte inferior derecha del parabrisas delantero.

Queda **totalmente prohibido** aparcar vehículos que no sean propiamente de asistencia dentro de este parque.

#### 3.3. REAGRUPAMIENTOS

**Velocidad y Regularidad:** Los Reagrupamientos se realizarán en las zonas destinadas al efecto, las cuales estarán detalladas en el Road Book. Los Reagrupamientos tendrán la consideración de Parque Cerrado, no pudiendo realizar en ellos ninguna reparación en los vehículos de competición.

### 4. SISTEMA GPS (VELOCIDAD Y REGULARIDAD) Y CRONOMETRAJE (VELOCIDAD Y REGULARIDAD)

Empresa sistema seguimiento GPS para velocidad y regularidad: **Anube**

Empresa sistema cronometraje velocidad: **Everlaps Rallytiming**

Empresa sistema cronometraje regularidad: **Blunik**

El importe del alquiler de cada equipo GPS estará incluido en la inscripción del rallye. El GPS deberá ser devuelto por el equipo al finalizar la prueba.

Fecha	Horario	Acto	Lugar
Viernes	De 15:00 h. a 19.00 h.	Montaje GPS	Verificaciones Técnicas
	De 18:30 h. a 20:00 h.	Montaje Transponder	Parque Salida Protocolaria
Sábado	De 20:00 h. a 21:00 h.	Desmontaje GPS y transponder para el Rallye	Parque Cerrado Final de Rallye



08-07-2023			
------------	--	--	--

## 5. SEGURIDAD DE LOS PARTICIPANTES

### 5.1. OBLIGACIONES DE LOS PARTICIPANTES

Cada vehículo participante deberá llevar un triángulo rojo reflectante. En caso de parada del vehículo en un tramo cronometrado, deberá ser colocado por un miembro del equipo, de forma visible, a una distancia de como mínimo 50 metros antes del vehículo con el fin de avisar a los pilotos siguientes. Se recuerda a los participantes la obligatoriedad del cumplimiento de la normativa referente al "SOS" y "OK" incluidos en el Road-Book.

**OK**

En caso de un accidente que no haya provocado heridos que precisen atención médica inmediata, mostrar claramente a los siguientes 3 vehículos participantes. Si el equipo abandona el vehículo deberá dejar la señal de "OK" de manera visible para otros participantes.

**SOS**

Si por el contrario se necesita atención médica urgente, la señal de "SOS" deberá mostrarse, si es posible, a los 2 vehículos.

La Organización facilitará el número del teléfono de Emergencia de Dirección de Carrera durante el desarrollo del rallye que los participantes deberán pegar, una en el exterior y la otra en el interior del vehículo, en lugares fácilmente visibles.

El uso de dicho teléfono es exclusivamente para atender situaciones de emergencia y los participantes deberán utilizarlo, siempre que ello sea posible, para comunicar su abandono, indicar sus necesidades de atención tanto médica como de rescate del vehículo y atender las posibles llamadas que desde Dirección de Carrera pudieran recibir interesándose por su seguridad. Además habrá una interconexión a través de los GPS para transmitir una alarma.

### 5.2. BANDERAS ROJAS

En caso de incidente en un tramo cronometrado, y bajo competencia exclusiva del Director de Carrera, será ordenado el despliegue de banderas rojas en las condiciones reflejadas en el Art. 3.2.3 del Anexo III al Reglamento Deportivo del Supercampeonato de España de Rallyes.

En particular, se recuerda a los participantes la obligación de cumplir lo estipulado a continuación:

- Aquellos participantes a los que les sea mostrada bandera roja, deberán reducir su velocidad de forma inmediata y seguir las instrucciones de los Comisarios de Ruta y/o los miembros de los vehículos de seguridad con los que se encuentren.
- No respetar esta regla comportará una penalización a criterio de los Comisarios Deportivos.

### 5.3 VEHÍCULOS "R"

Se dispondrá de los vehículos "R" homologados de la siguiente empresa: [Transinsa](#)

## 6 SERVICIO DE GRUA EN LOS TRAMOS

Las grúas de los tramos cronometrados están al servicio exclusivo de la organización y tienen como única misión la retirada de los vehículos que obstruyan el normal desarrollo del rallye.

## 7 REMOLQUES

A partir de las 15:00 horas del viernes, 7 de julio de 2023, la organización pondrá a disposición de los participantes el aparcamiento situado delante del Complejo Deportivo Avilés un espacio para estacionar los remolques. **Dado que está totalmente prohibido estacionar los remolques dentro de la Zona de Asistencia, todo aquel que se encuentre estacionado en lugar prohibido (Z. asistencia, calles adyacentes, etc.) será sancionado y retirado por la Grúa Municipal. Además la organización sancionará con 300 euros a todo participante que no cumpla lo establecido.**

## 8 RELACIONES CON LOS COMPETIDORES

A la apertura de la Secretaría, se publicará en el Tablón Oficial de Avisos el Plan de Trabajo de los Oficiales encargados de las Relaciones con los Participantes. Estos oficiales estarán presentes como mínimo en:

- Verificaciones administrativas y técnicas
- Secretaría permanente del Rallye
- Salidas del Rallye
- Parques de Reagrupamiento
- Llegada del Rallye

El equipo de relaciones con los concursantes será comunicado mediante complemento.



---

**9. MAPAS DE LA PRUEBA (base del rally, parques de asistencia, verificaciones técnicas, etc.)**

Incluir los siguientes mapas.

**9.1. MAPA GENERAL DE LA PRUEBA**



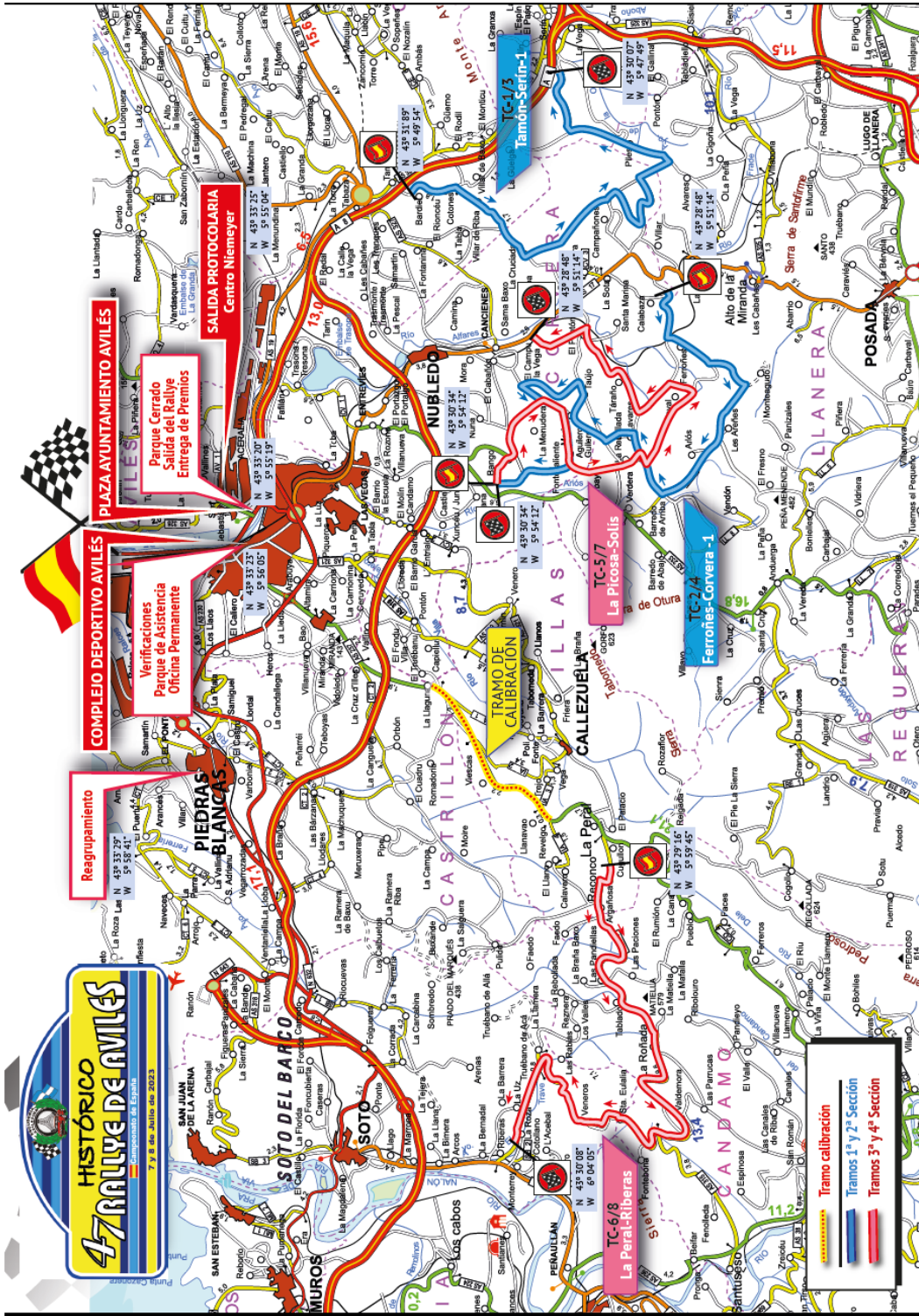





9.2 UBICACIÓN DE LA BASE DEL RALLYE –VERIFICACIONES TÉCNICAS PREVIAS – PARQUE DE ASISTENCIA

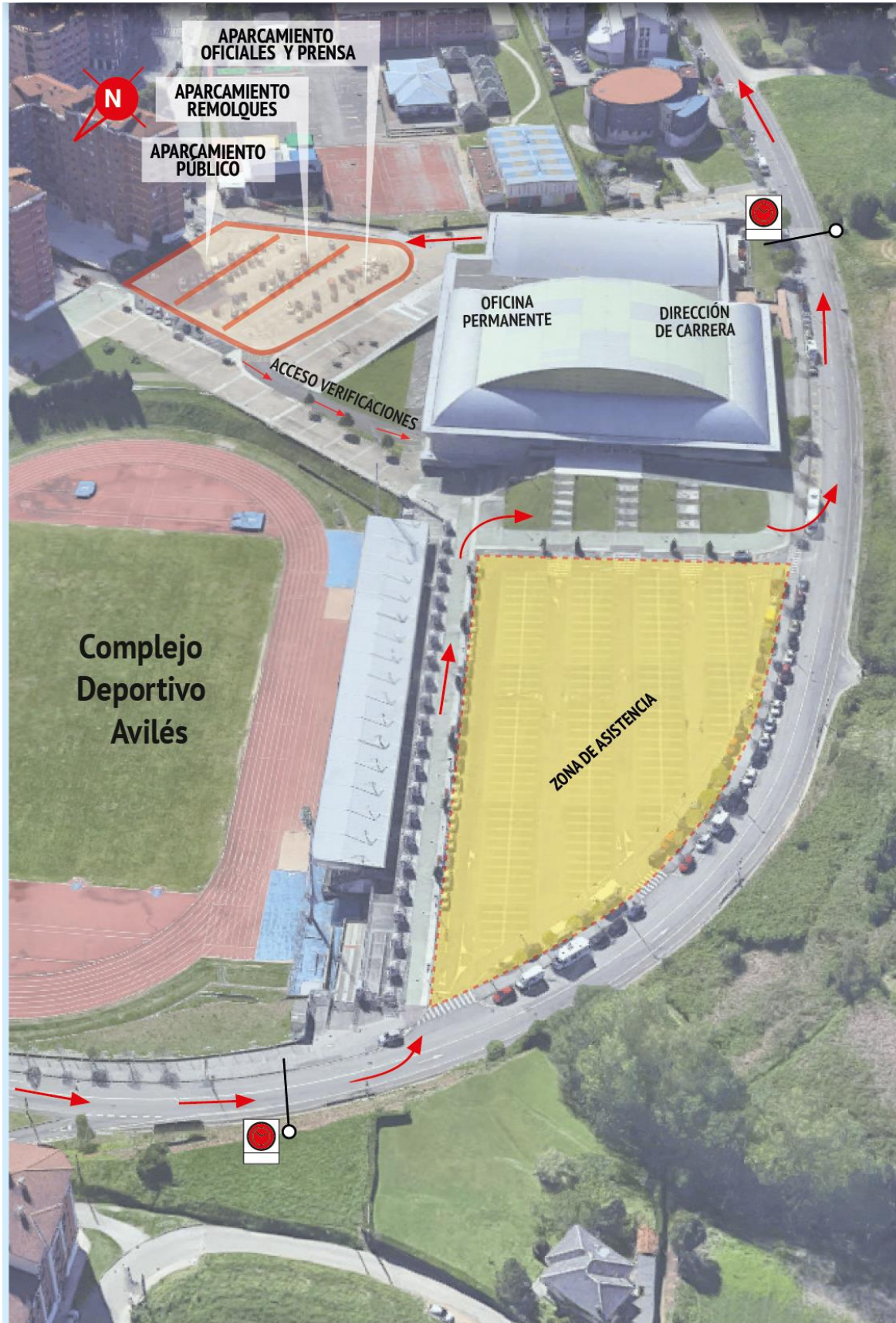





### 9.3. PARQUE CERRADO Y REAGRUPAMIENTOS





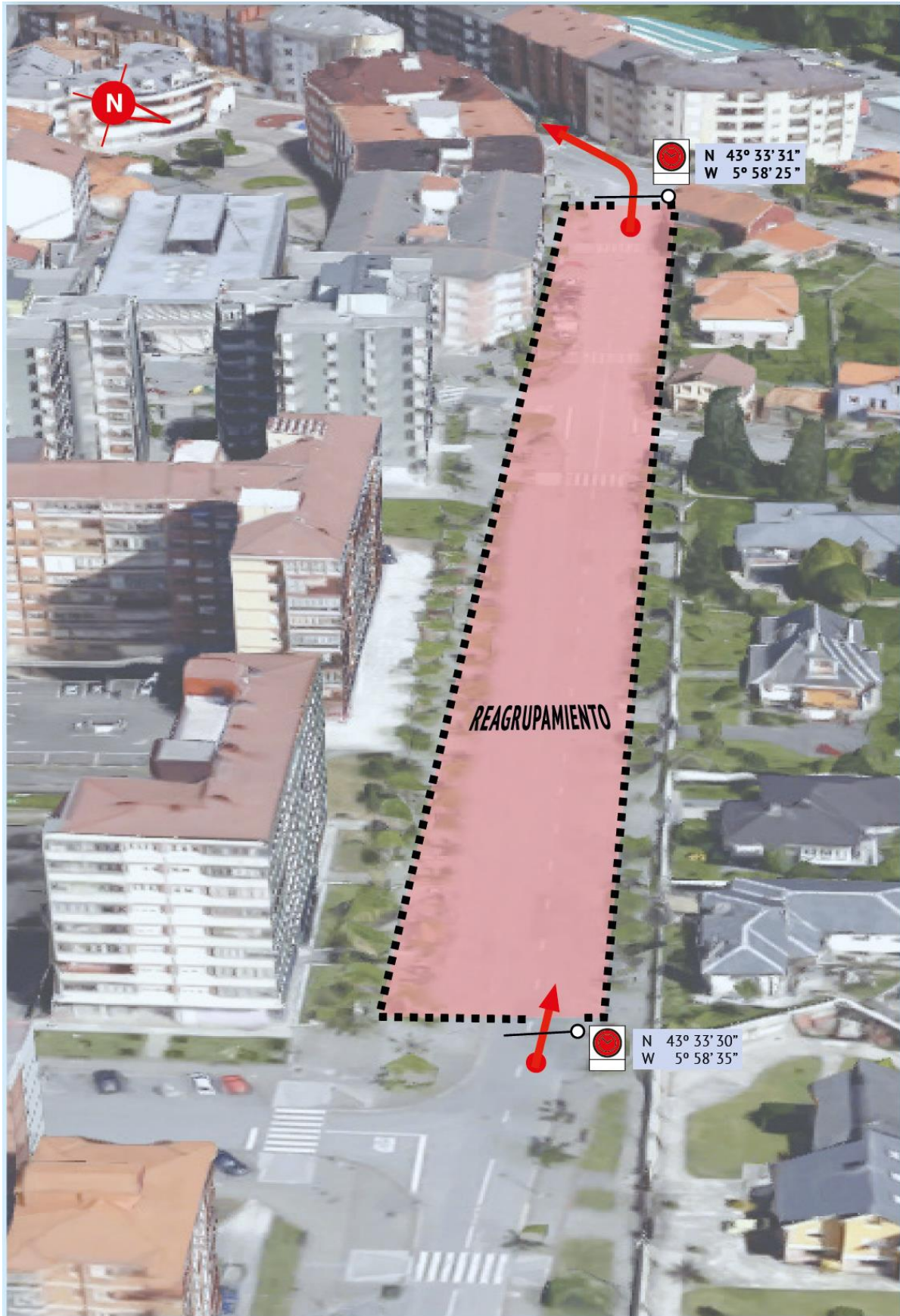



Anexo SEGURIDAD para GPS  
Funcionamiento GPS



2 seg

● NOTIFICACIÓN DE SOS

Para solicitud de atención médica inmediata o notificación de vehículo que impide totalmente el paso de otros participantes.

Pulsar botón rojo y verde simultáneamente durante 2 segundos.

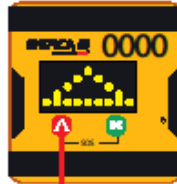

2 seg

● NOTIFICACIÓN DE AVERIA

Notificación de que el vehículo no puede continuar, pero no obstaculiza el paso.

Pulsación botón rojo 2 segundos.



● CONFIRMACIÓN TODO OK?

Si desde dirección de carrera se solicita información del estado de los participantes, pueden contestar:  
S.O.S. \ Avería o que está todo bien.

- Para indicar que está **todo bien**
- + Para indicar **S.O.S**
- Para indicar **AVERÍA**

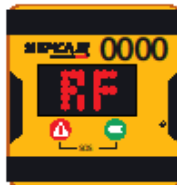

● BANDERA ROJA / RED FLAG

Pantalla muestra texto RF (red flag) alternando con pantalla leds completa en rojo.